

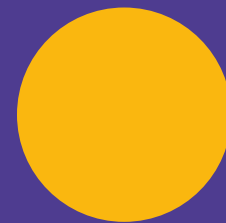

Culturas



# RUTAS NORTE DEL TOLIMA

Rutas que Transforman:

Descubre y Vive el Turismo Cultural

Honda, Mariquita, Armero, Guayabal,  
Lérida, Ambalema

Ruta Raíces de fe, vocación  
en el corazón del norte del  
Tolima



FONDO MIXTO DE PROMOCION  
DE LA CULTURA Y LAS ARTES  
DEL VALLE DEL CAUCA



Esta cartilla apoya a comunidades y actores del sector cultural en la creación de experiencias turísticas significativas. Desarrollada por el Ministerio de las Culturas, las Artes y los Saberes, en alianza con el Fondo Mixto de Promoción de la Cultura y las Artes del Valle del Cauca, su objetivo es conectar a los turistas con la riqueza cultural y natural del territorio. Aquí encontrarás una ruta diseñada para que vivas y valores las tradiciones, historias y paisajes únicos de la región. Buscamos que tu visita sea memorable y que, al mismo tiempo, contribuya a preservar y fortalecer las raíces culturales del destino.

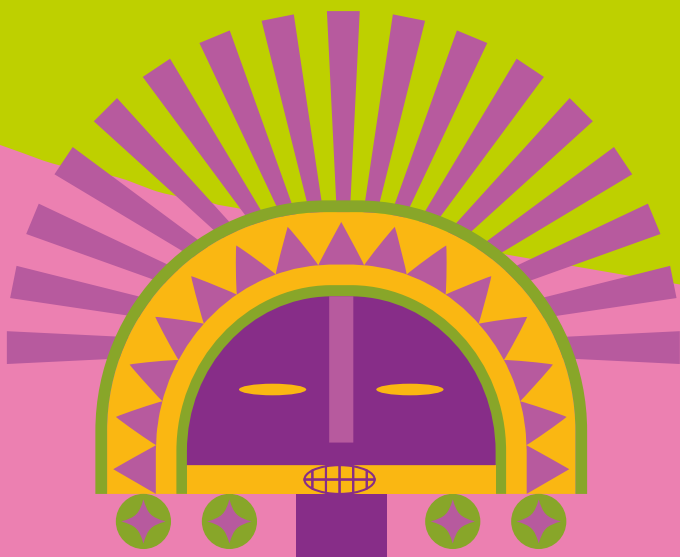



# Bienvenido a la ruta Raíces de fe, vocación en el corazón del norte del Tolima



Situado en la imponente Cordillera Central de Colombia, este territorio andino, hermoso y diverso, no solo cuenta con una gran riqueza hídrica, sino también con una variedad de microclimas que permiten que la flora prospere a diferentes alturas, entre los 229 hasta los 3100 m.s.n.m. Los municipios del norte del Tolima, como Mariquita, Falán, Lérída y Honda, ubicados en el inicio del fértil valle del Magdalena, comparten ecosistemas de gran relevancia, como el bosque húmedo tropical. En otros municipios, como Murillo, Líbano y Villahermosa, la cordillera se impone, creando paisajes montañosos que ofrecen bosques de niebla, donde la naturaleza florece exuberante, regalando vistas impresionantes dignas de contemplar.

En esta ruta por el norte del Tolima, seguirás el camino donde la fe y la historia se encuentran, revelando hermosas edificaciones de estilos arquitectónicos diversos, en donde renovarás tu espiritualidad. En cada parada, te reconectarás con las tradiciones religiosas en busca de paz interior. Catedrales, iglesias, monumentos y museos serán los protagonistas del recorrido por la memoria colonial. La experiencia se completa con las ruinas de Armero, los ríos de Lérída, Honda y Ambalema, y la deliciosa gastronomía local.



# Vive el turismo cultural: más que un viaje, una conexión



Cuando decides vivir una experiencia de turismo cultural, no solo visitas un lugar: te adentras en otras formas de vida y maneras de ver el mundo. A medida que exploras las comunidades y su territorio, surge una conexión profunda con los entornos naturales y la cultura, generando reflexión, conciencia y un intercambio de saberes enriquecedor.

Tu presencia en estos territorios, además de favorecer la apropiación de nuestro patrimonio, deja huella en las comunidades: contribuyes a preservar sus modos de vida genuinos y a fortalecer sus raíces.



# Sé protagonista del cambio

- Cuando eliges un turismo que valora lo cultural, te conectas con lo auténtico, apoyas a las familias locales, la comunidad se fortalece, se preservan sus tradiciones y se promueve su desarrollo sostenible.

Preserva el legado ancestral y conecta con lo auténtico

El turismo cultural permite a las comunidades compartir su identidad con orgullo, preservando su legado a través de su cocina, música y rituales. Al participar, contribuyes activamente a esta preservación, conectando con respeto y curiosidad.

Un turismo que cuida y transforma

El turismo responsable nos conecta con la naturaleza y nos enseña a preservar estos paisajes y ecosistemas únicos de forma sostenible. Cada visita nos invita a ser protagonistas, cuidando y transformando positivamente el entorno y las comunidades.

Construimos juntos

El turismo cultural consolida esfuerzos y fortalece los vínculos en las comunidades. Al elegir estas experiencias, apoyas directamente el trabajo de organizaciones comunitarias, asociaciones de mujeres y guías locales.



# Los riesgos del turismo cultural: lo que debes saber

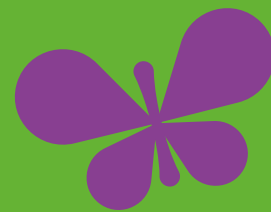

El turismo cultural es una oportunidad valiosa para conectar y aprender, pero también puede generar desafíos si no se practica con responsabilidad. Estos son algunos riesgos que debemos evitar juntos:



## Pérdida de autenticidad

Cuando las tradiciones se adaptan para satisfacer expectativas externas, existe el riesgo de que la cultura pierda su esencia y se convierta en una expresión artificial.

## Impacto en la vida diaria

Un exceso de turistas puede alterar el ritmo cotidiano de las comunidades locales, saturar los lugares, elevar los costos de productos básicos y afectar la tranquilidad de los espacios públicos.

## Desigualdad en los beneficios

Si el turismo no se organiza de manera equitativa, solo unos pocos reciben los ingresos, dejando a gran parte de la comunidad sin acceso a los beneficios económicos.

## Presión sobre la naturaleza

Sin prácticas sostenibles, los ecosistemas pueden sufrir daños irreparables, desde la contaminación de ríos hasta la degradación de áreas naturales frágiles.





# ¿Cómo se prepararon las comunidades para recibirte?

Detrás de cada experiencia que vivirás en esta ruta, hay un esfuerzo enorme de las comunidades para mostrarte lo mejor de su cultura y sus paisajes, siempre con respeto y cuidado. Esto es lo que han hecho para que tu visita sea inolvidable:

## Valoraron su cultura juntos

Después de una puesta en común sobre sus tradiciones, canciones, recetas e historias, las comunidades reflexionaron e identificaron qué elementos compartir contigo y cuáles conservar como tesoros íntimos. Este proceso les permitió redescubrir el valor de lo que muchas veces se da por sentado.

## Tomaron decisiones cuidadosas

Cada experiencia que vivirás ha sido cuidadosamente elegida para asegurar que refleje la esencia de su cultura sin comprometer lo más sagrado o vulnerable. Lo que las comunidades comparten contigo es invaluable, un legado cultural que va más allá de cualquier transacción.

## Involucraron a los jóvenes

Las generaciones más jóvenes han sido

parte de este proceso, aprendiendo sobre sus raíces y cómo compartirlas con orgullo. Al participar, no solo aseguran la continuidad de sus tradiciones, sino que también encuentran en el turismo una oportunidad para prosperar sin dejar su tierra.

## Definieron reglas claras

El territorio que visitas es su hogar, una parte fundamental de su identidad cultural y espiritual. Para proteger su entorno y garantizar experiencias respetuosas, las comunidades han establecido protocolos que preservan sus costumbres y su modo de vida, creando un equilibrio entre visitantes y anfitriones.

# Una oportunidad para crecer juntos

El turismo cultural sostenible no es solo una forma de viajar, es una invitación a formar parte de nuestra historia y a construir juntos un futuro donde la cultura y la naturaleza sean valoradas, respetadas y protegidas.

Tu visita deja una huella significativa. Al descubrir nuestras tradiciones, paisajes y saberes, te llevas experiencias inolvidables mientras apoyas nuestro crecimiento. El turismo es, para nosotros, una herramienta que permite fortalecer nuestro bienestar y preservar aquello que nos hace únicos.

Juntos, podemos crear una experiencia donde todos ganemos: tú, al vivir lo auténtico, y nosotros, al compartirlo contigo mientras protegemos nuestra identidad para las generaciones futuras.



**¡Explora,  
descubre y  
conecta!**



# Ruta Raíces de fe, vocación en el corazón del norte del Tolima

Recorre los hermosos municipios del norte del Tolima y descubre la historia, espiritualidad y tradiciones locales a través de esta ruta. En cada parada, fortalecerás tu espiritualidad y conocerás historias de resiliencia y devoción. Además, tendrás la oportunidad de capturar bellas fotografías de lugares sagrados, donde la arquitectura destaca por su belleza. Al final, te llevarás en la memoria la calidez de su gente y los sabores de su deliciosa gastronomía.



# La ruta y sus paradas

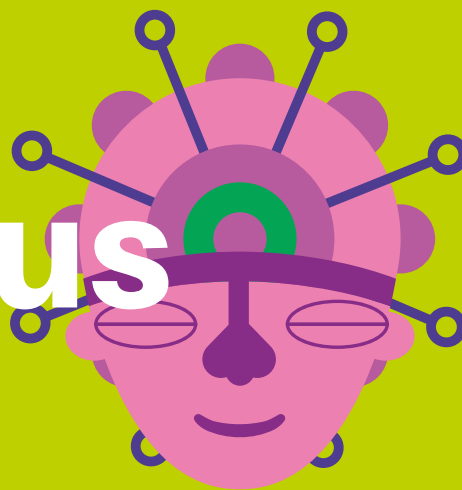

## PARADA 1

### Honda: bienvenida

Tu travesía comienza en Honda, un lugar donde la historia y la espiritualidad conectan a la perfección. Desde el Alto del Rosario, deléitate con una vista panorámica de la ciudad y el majestuoso río Magdalena. Luego, adéntrate en la vibrante Galería o plaza de Mercado, donde los sabores locales despiertan tus sentidos. Continúa con un desayuno típico de pescado en el restaurante El Rincón de la Plaza, una experiencia que celebra la riqueza culinaria de esta región ribereña.

Sigue tu recorrido en la plaza Las Américas, el corazón del puerto, y la histórica Calle de las Trampas, que te transporta a la época colonial. La Iglesia Nuestra Señora del Carmen te espera con su belleza arquitectónica para alimentar tu espiritualidad. Culmina en el cementerio Único de Honda, un lugar lleno de historias y arte funerario.

Duración: 3 h y 30 min

**¡Descubre la esencia de Honda y renueva tu fe!**



## PARADA 2

### Mariquita: El señor de la Ermita

Mariquita, conocida como la “villa imperial”, te da la bienvenida con el Santuario Diocesano La Ermita, un lugar de paz y reflexión. Luego, la parroquia San Sebastián te ofrece historia y tradición. Visita el obelisco de la Independencia, donde la lucha por la libertad cobra vida, y las ruinas de Santa Lucía, un testimonio del pasado colonial.

Finaliza tu recorrido en la capilla Cementerio La Agonía, un espacio solemne que invita al recogimiento. Cada parada en Mariquita es una oportunidad para conectarte con la historia y por supuesto, con la espiritualidad.

Duración: 4 h

**¡Un viaje por lo sagrado!**

## PARADA 3

### Armero-Guayabal: Nuestro señor de la Salud.

En Guayabal-Armero, la espiritualidad y el arte se viven en medio de bellos paisajes. La Parroquia Nuestro Señor de la Salud, un símbolo de esperanza y devoción, te recibe con su imponente arquitectura. Este lugar es un espacio para conectar con la fe y la historia de la región. Luego, dirígete a la zona cultural y al mirador, desde donde podrás admirar una vista panorámica del entorno y comprender cómo los indígenas ven el paisaje como una extensión de su arte y espiritualidad.

Continúa hacia el Parque Temático Omaira Sánchez, un espacio que rinde homenaje a una figura emblemática de la tragedia de Armero y que invita a reflexionar sobre la resiliencia humana. Finaliza tu visita en el Museo Histórico Armero-Guayabal, donde las historias y artefactos preservados te permitirán profundizar en el legado cultural de la región.

Duración: 30 min

**¡Descubre un lugar lleno de memoria y espiritualidad!**



## PARADA 4

### Armero, homenaje a la vida

Armero es un lugar donde la memoria se mantiene viva a través de sus símbolos y espacios históricos. Inicia tu recorrido en el Parque a La Vida, un espacio creado para honrar a las víctimas del desastre. Aquí, esculturas y monumentos evocan la importancia de recordar y reflexionar sobre la vida. Continúa hacia la Piedra Gigante, un testimonio de la fuerza de la naturaleza que ha sido adoptado como símbolo de resistencia y memoria colectiva.

Visita el cementerio de Armero, donde residen las sepulturas de muchas de las víctimas. Este lugar solemne invita al recogimiento y a honrar a quienes perdieron la vida. Finaliza el recorrido en las ruinas del antiguo pueblo, un espacio conmovedor que muestra los vestigios de una comunidad resiliente. Armero es un destino que invita a la introspección y a valorar la fortaleza del espíritu humano.

Duración: 1 h y 30 min

**¡Ven y reconstruye su memoria!**



## PARADA 5

### Lérída: Virgen de Coloya

Lérída, con su profunda conexión religiosa, te recibe con un delicioso desayuno en el restaurante Familiar. Luego, dirígete a la Iglesia Nuestra Señora del Rosario, un testimonio de fe y arquitectura colonial. Visita el cementerio Fosa Común, donde la historia y solemnidad te invitan al recogimiento.

Explora las ruinas del Templo de Coloya, un espacio que guarda la memoria de los primeros colonizadores, y cierra el recorrido en el monumento a Juan Pablo II, que simboliza la devoción y el respeto de los habitantes. Este monumento no solo rinde homenaje al Papa peregrino, sino que también celebra la unión de la comunidad en torno a su visita y su mensaje de esperanza. Lérída es un destino que conecta el pasado con el presente, invitándote a ser parte de su legado y a experimentar la riqueza espiritual que define a esta localidad.

Duración: 2 h



¡Ven y déjate cautivar por su magia!

## PARADA 6

Ambalema, la “ciudad de las 1001 columnas”, te invita a visitar la Iglesia de Santa Lucía, epicentro de devoción y festividades. La Casa Inglesa y la factoría La Casona te transportarán al auge del comercio tabacalero, mientras que el malecón y el puerto El Retiro ofrecen momentos de tranquilidad junto al río Magdalena.

Disfruta de un paseo en lancha que te permitirá apreciar la belleza natural de la región. Ambalema combina historia, fe y paisajes inolvidables. También puedes recorrer sus estrechas calles empedradas y conversar con los habitantes, quienes comparten orgullosamente las anécdotas y tradiciones de su pueblo.

Duración: 2 horas.



¡Descubre la magia de Lérída y su profundo sentido religioso!

- 1 IBAGUÉ
- 2 AMBALEMA
- 3 LERIDA
- 4 MURILLLO
- 5 LIBANO
- 6 RUINAS DE ARMERO
- 7 ARMERO GUAYABAL
- 8 VILLA HERMOSA
- 9 FALAN
- 10 MARIQUITA
- 11 HONDA
- 12 PARQUE NAL. DE LOS NEVADOS
- 13 RIO MAGDALENA



## Contactos

Centro de historia de Mariquita

Cel: 314 278 3088

Guiasma (Ag Op)

Cel: 321 952 9240

Junta de acción local

Cel: 302 209 6427

Alcaldía de Ambalema

Cel: 319 394 7376

Asovirar

Cel: 316 498 9652

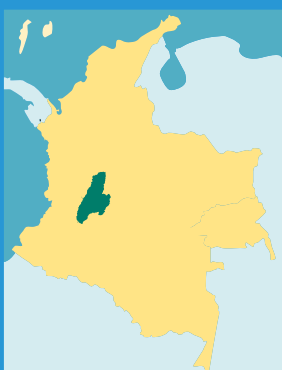

Accede al código QR  
para tener información  
detallada del mapa.

A. Punto de Partida

B. Final del recorrido



# Recomendaciones

## Comportamiento responsable durante el recorrido

No recojas plantas ni materiales vegetales, y respeta el entorno natural. Apoya la economía local comprando productos de la región sin regatear, y gestiona correctamente los residuos.

## Respeto hacia el entorno y la cultura local

Sigue las recomendaciones del guía en todo momento. Respeto las costumbres locales y manten una actitud de respeto hacia la cultura y las tradiciones del lugar. No toques ni manipules plantas o elementos culturales sin la autorización del guía o de los locales. Si deseas adquirir recuerdos, hízlo de forma responsable, comprando productos de artesanos locales y evitando el comercio de especies de flora y fauna.

## Compromiso social y ambiental

El respeto hacia el medio ambiente es fundamental para hacer de este recorrido una experiencia enriquecedora y sostenible.

## Otras recomendaciones

Lleva ropa adecuada para diferentes climas, calzado cómodo para montaña, protección solar y repelente, ya que el recorrido será mayormente al aire libre. Evita las lluvias intensas y sigue siempre las indicaciones del guía.





FONDO MIXTO DE PROMOCION  
DE LA CULTURA Y LAS ARTES  
DEL VALLE DEL CAUCA

2024

