

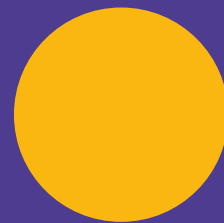

Culturas



RUTAS NORTE DEL TOLIMA

Rutas que Transforman:
Descubre y Vive el Turismo Cultural
Mariquita, Villahermosa y Falan
Ruta Nuestras bitácoras
verdes



FONDO MIXTO DE PROMOCION
DE LA CULTURA Y LAS ARTES
DEL VALLE DEL CAUCA



Esta cartilla apoya a comunidades y actores del sector cultural en la creación de experiencias turísticas significativas. Desarrollada por el Ministerio de las Culturas, las Artes y los Saberes, en alianza con el Fondo Mixto de Promoción de la Cultura y las Artes del Valle del Cauca, su objetivo es conectar a los turistas con la riqueza cultural y natural del territorio. Aquí encontrarás una ruta diseñada para que vivas y valores las tradiciones, historias y paisajes únicos de la región. Buscamos que tu visita sea memorable y que, al mismo tiempo, contribuya a preservar y fortalecer las raíces culturales del destino.

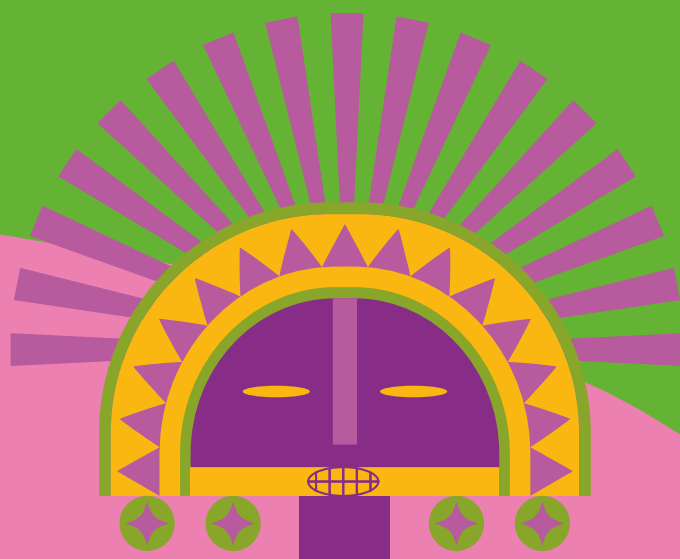

Bienvenido a la ruta Nuestras bitácoras verdes



Situado en la imponente Cordillera Central de Colombia, este territorio andino, hermoso y diverso, no solo cuenta con una gran riqueza hídrica, sino también con una variedad de microclimas que permiten que la flora prospere a diferentes alturas, entre los 229 hasta los 3100 m.s.n.m. Los municipios del norte del Tolima, como Mariquita, Falán, Lérída y Honda, ubicados en el inicio del fértil valle del Magdalena, comparten ecosistemas de gran relevancia, como el bosque húmedo tropical. En otros municipios, como Murillo, Líbano y Villahermosa, la cordillera se impone, creando paisajes montañosos que ofrecen bosques de niebla, donde la naturaleza florece exuberante, regalando vistas impresionantes dignas de contemplar.

La ruta Nuestras Bitácoras Verdes es un recorrido fascinante por los diversos ecosistemas del norte del Tolima. Explora paisajes únicos del piedemonte, como el bosque premontano de Villahermosa, con su atmósfera de bosque de niebla, y el exuberante bosque húmedo tropical de Falan, en el valle del Magdalena. A través de los caminos escarpados de la cordillera Central y entre los cálidos destinos donde el río Magdalena desborda vida, vivirás una experiencia natural inolvidable.

Vive el turismo cultural: más que un viaje, una conexión



Cuando decides vivir una experiencia de turismo cultural, no solo visitas un lugar: te adentras en otras formas de vida y maneras de ver el mundo. A medida que exploras las comunidades y su territorio, surge una conexión profunda con los entornos naturales y la cultura, generando reflexión, conciencia y un intercambio de saberes enriquecedor.

Tu presencia en estos territorios, además de favorecer la apropiación de nuestro patrimonio, deja huella en las comunidades: contribuyes a preservar sus modos de vida genuinos y a fortalecer sus raíces.



Sé protagonista del cambio

- Cuando eliges un turismo que valora lo cultural, te conectas con lo auténtico, apoyas a las familias locales, la comunidad se fortalece, se preservan sus tradiciones y se promueve su desarrollo sostenible.
-
-
-

Preserva el legado ancestral y conecta con lo auténtico

El turismo cultural permite a las comunidades compartir su identidad con orgullo, preservando su legado a través de su cocina, música y rituales. Al participar, contribuyes activamente a esta preservación, conectando con respeto y curiosidad.

Un turismo que cuida y transforma

El turismo responsable nos conecta con la naturaleza y nos enseña a preservar estos paisajes y ecosistemas únicos de forma sostenible. Cada visita nos invita a ser protagonistas, cuidando y transformando positivamente el entorno y las comunidades.

Construimos juntos

El turismo cultural consolida esfuerzos y fortalece los vínculos en las comunidades. Al elegir estas experiencias, apoyas directamente el trabajo de organizaciones comunitarias, asociaciones de mujeres y guías locales.



Los riesgos del turismo cultural: lo que debes saber

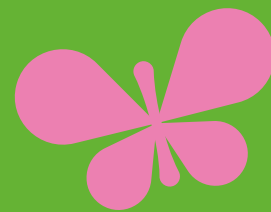

El turismo cultural es una oportunidad valiosa para conectar y aprender, pero también puede generar desafíos si no se practica con responsabilidad. Estos son algunos riesgos que debemos evitar juntos:



Pérdida de autenticidad

Cuando las tradiciones se adaptan para satisfacer expectativas externas, existe el riesgo de que la cultura pierda su esencia y se convierta en una expresión artificial.

Impacto en la vida diaria

Un exceso de turistas puede alterar el ritmo cotidiano de las comunidades locales, saturar los lugares, elevar los costos de productos básicos y afectar la tranquilidad de los espacios públicos.

Desigualdad en los beneficios

Si el turismo no se organiza de manera equitativa, solo unos pocos reciben los ingresos, dejando a gran parte de la comunidad sin acceso a los beneficios económicos.

Presión sobre la naturaleza

Sin prácticas sostenibles, los ecosistemas pueden sufrir daños irreparables, desde la contaminación de ríos hasta la degradación de áreas naturales frágiles.



¿Cómo se prepararon las comunidades para recibirte?

Detrás de cada experiencia que vivirás en esta ruta, hay un esfuerzo enorme de las comunidades para mostrarte lo mejor de su cultura y sus paisajes, siempre con respeto y cuidado. Esto es lo que han hecho para que tu visita sea inolvidable:

Valoraron su cultura juntos

Después de una puesta en común sobre sus tradiciones, canciones, recetas e historias, las comunidades reflexionaron e identificaron qué elementos compartir contigo y cuáles conservar como tesoros íntimos. Este proceso les permitió redescubrir el valor de lo que muchas veces se da por sentado.

Tomaron decisiones cuidadosas

Cada experiencia que vivirás ha sido cuidadosamente elegida para asegurar que refleje la esencia de su cultura sin comprometer lo más sagrado o vulnerable. Lo que las comunidades comparten contigo es invaluable, un legado cultural que va más allá de cualquier transacción.

Involucraron a los jóvenes

Las generaciones más jóvenes han sido

parte de este proceso, aprendiendo sobre sus raíces y cómo compartirlas con orgullo. Al participar, no solo aseguran la continuidad de sus tradiciones, sino que también encuentran en el turismo una oportunidad para prosperar sin dejar su tierra.

Definieron reglas claras

El territorio que visitas es su hogar, una parte fundamental de su identidad cultural y espiritual. Para proteger su entorno y garantizar experiencias respetuosas, las comunidades han establecido protocolos que preservan sus costumbres y su modo de vida, creando un equilibrio entre visitantes y anfitriones.

Una oportunidad para crecer juntos

El turismo cultural sostenible no es solo una forma de viajar, es una invitación a formar parte de nuestra historia y a construir juntos un futuro donde la cultura y la naturaleza sean valoradas, respetadas y protegidas.



Tu visita deja una huella significativa. Al descubrir nuestras tradiciones, paisajes y saberes, te llevas experiencias inolvidables mientras apoyas nuestro crecimiento. El turismo es, para nosotros, una herramienta que permite fortalecer nuestro bienestar y preservar aquello que nos hace únicos.

Juntos, podemos crear una experiencia donde todos ganemos: tú, al vivir lo auténtico, y nosotros, al compartirlo contigo mientras protegemos nuestra identidad para las generaciones futuras.

**¡Explora,
descubre y
conecta!**

Ruta Nuestras bitácoras verdes



El inicio de esta ruta te llevará por las tierras de Mariquita, explorando los fascinantes ecosistemas de montaña que esconden un verdadero tesoro natural. A lo largo de la ruta, descubrirás los secretos del bosque premontano con características de bosque de niebla y el bosque tropical húmedo, mientras registras en tu bitácora cada maravilla que encuentres. Aquí, la invitación es a que te conectes con la Expedición Botánica y las historias ancestrales en torno a ella. Aprenderás también cómo la flora local ha influido en la cultura y la vida de la región.



La ruta y sus paradas

PARADA 1

Bienvenida a la región y comienzo del recorrido botánico

Comienza tu aventura en Mariquita, la puerta de entrada a los ecosistemas montañosos que resguardan un tesoro de biodiversidad. Aquí, recibirás tu bitácora de viaje, el fiel testigo de cada descubrimiento que harás, y las herramientas necesarias para explorar estos paisajes únicos. Te transportarás en el tiempo, conectándote con la Expedición Botánica y dos ecosistemas vitales como el bosque premontano con características de bosque de niebla y el tropical húmedo, objeto de historias ancestrales que revelan la esencia misma del territorio.

Prepárate para caminar entre árboles centenarios y descubrir cómo la flora andina ha tejido su magia en la cultura local. Con cada paso aprenderás a observar con otros ojos, reconociendo las especies que moldearon esta tierra. El viaje apenas comienza, ¿qué maravillas registrarás en tu bitácora?

Prepárate para caminar entre árboles centenarios y descubrir cómo la flora andina ha tejido su magia en la cultura local. Con cada paso aprenderás a observar con otros ojos, reconociendo las especies que moldearon esta tierra. El viaje apenas comienza, ¿qué maravillas registrarás en tu bitácora?

¡Descúbrela mientras te conectas con la esencia verde del Tolima!

Duración: 30 min

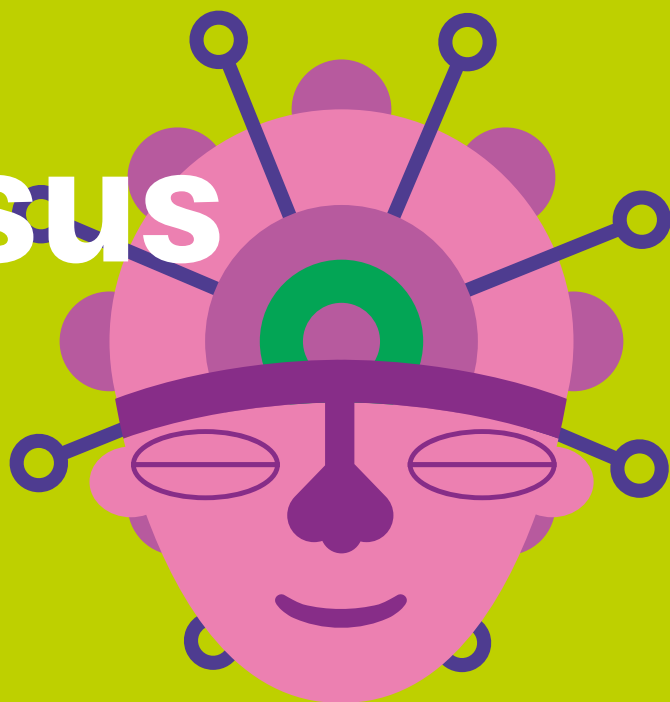

¡Descúbrela mientras te conectas con la esencia verde del Tolima!



¡Esta exploración científica te espera!

PARADA 2

Observación del entorno

En el camino hacia Villahermosa, prepárate para maravillarte con la vista que ofrece los pisos altitudinales del Tolima. Nuestra primera parada será en Palocabildo, donde disfrutaremos de un desayuno rodeados por la majestuosidad natural de la región. Continuaremos con dos paradas adicionales, perfectas para sumergirnos en la observación de la biodiversidad y registrar en nuestra bitácora datos como el clima, la altitud y las especies botánicas que encontraremos.

Durante el ascenso, exploraremos cómo la Real Expedición Botánica contribuyó al entendimiento de estos ecosistemas únicos. Observarás cómo los pisos térmicos crean un mosaico de vida invaluable y aprenderás sobre su importancia en la conservación de la biodiversidad.

Duración: 1 h



PARADA 3

Trocha de altura en Villahermosa - bosque premontano con características de bosque de niebla

En Villahermosa continúa el fascinante recorrido por las laderas del bosque premontano, donde el ambiente de niebla envuelve plantas epífitas, helechos y hermosas orquídeas. Mientras caminas, podrás observar y registrar en tu bitácora los detalles únicos de este ecosistema, desde las especies adaptadas a la humedad hasta las panorámicas del imponente volcán Kumanday que se alza en el horizonte.

La jornada culmina con una mágica noche de fuego, donde disfrutarás de una actividad cultural única seguida de una deliciosa cena típica. Después de un merecido descanso en tu hospedaje, prepárate para madrugar a las 5:00 a. m. y contemplar el amanecer con posible avistamiento del Volcán Kumanday desde el mirador panorámico, acompañado de un desayuno que completa la experiencia. Si lo deseas, este momento puede quedar registrado en tu bitácora como uno de los más memorables del recorrido.

¡Un viaje que quedará grabado en tu memoria y en tus apuntes!

Duración: 6 h y 1 noche. En la mañana 2 h

**¡Un viaje
que quedará
grabado en tu
memoria y en tu
bitácora!**

PARADA 4

La Ciudad perdida de Falan - minas de Santa Ana y bosque húmedo tropical

Afila tus sentidos y prepara tus binoculares para descubrir los secretos botánicos de la Histórica Ciudad Perdida de Santa Ana, en Falan. Este fascinante recorrido nos llevará a explorar las antiguas minas coloniales y la exuberante reserva natural que las rodea, uniendo historia y biodiversidad en un mismo lugar.

Guiados por expertos, desentrañaremos cómo la minería de la época colonial se conectaba con la Expedición Botánica y aprenderemos sobre las especies endémicas que prosperan en el bosque húmedo tropical. Este ecosistema, con su vegetación densa y rica en vida, nos revela su importancia en el equilibrio natural y nos invita a reflexionar sobre su conservación.

¡Únete a este viaje único y sé parte de la conservación de un tesoro natural!

Duración: 7 h



¡Únete a este viaje único y sé
parte de la conservación de
un tesoro natural!



Contactos

Connatural

Cel: 320 963 7472

Elena Pinx

Cel: 311 836 0969

Fundación takirima

Cel: 324 279 4140

- 1 IBAGUÉ
- 2 AMBALEMA
- 3 LERIDA
- 4 MURILLO
- 5 LIBANO
- 6 RUINAS DE ARMERO
- 7 ARMERO GUAYABAL
- 8 VILLA HERMOSA
- 9 FALAN
- 10 MARIQUITA
- 11 HONDA
- 12 PARQUE NAL. DE LOS NEVADOS
- 13 RIO MAGDALENA

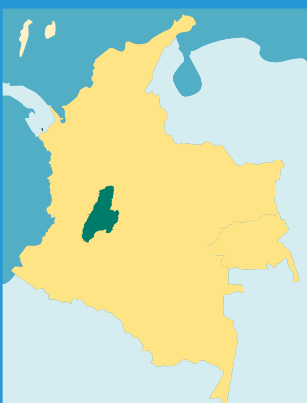

Accede al código QR
para tener información
detallada del mapa.

A. Punto de Partida
B. Final del recorrido



Recomendaciones

Comportamiento Responsable durante el recorrido

Está prohibido iniciar el recorrido bajo los efectos del alcohol o sustancias psicoactivas. No consuma estas sustancias antes ni durante la visita.

No solicite ni participe en prácticas tradicionales como yagé, rapé o mambe, ya que no están permitidas en este plan.

Absténgase de comerciar especies de flora y fauna. Respete la Ley 17 de 1981 para proteger el medio ambiente.

Evite adquirir bienes culturales; el comercio de estos está regulado por la Ley 63 de 1986.

Respeto hacia los resguardos indígenas

Siga las indicaciones del guía y no visite zonas prohibidas o sagradas sin autorización.

Muestre respeto por las cosmovisiones indígenas evitando preguntas intrusivas o insistentes. Permita que las explicaciones fluyan según los ritmos culturales.

Mantenga un comportamiento respetuoso dentro de la maloca y durante los rituales, mostrando sensibilidad hacia las prácticas espirituales.

No toque objetos ceremoniales ni saque fotografías sin antes preguntar y recibir permiso explícito.

Compromiso social y ambiental

Promovemos la protección de menores. Este plan está alineado con la Ley 679 de 2001 para prevenir la explotación infantil.

Rechazamos toda forma de trabajo infantil y estamos comprometidos con la prevención del consumo de tabaco, alcohol y sustancias psicoactivas en menores, según la Resolución 3597 de 2013 y la Ley 376 de 2009.

Garantizamos la igualdad de oportunidades y el trato respetuoso sin discriminación, conforme a las normativas nacionales e internacionales vigentes.

Nos acogemos a la ley 1336 de 2009 de lucha contra la explotación, la pornografía y el turismo sexual con niños, niñas y adolescentes ESCNNA



FONDO MIXTO DE PROMOCION
DE LA CULTURA Y LAS ARTES
DEL VALLE DEL CAUCA

2024

