Culturas

Ministerio de las Culturas, las Artes y los Saberes

Culturas

ORGANIGRAMA GENERAL

Órganos Internos de Asesoría y Coordinación
- Comité Institucional de Gestión y Desempeño
- Comité de Dirección
- Comité de Coordinación del Sistema de Control Interno
- Comisión de Personal

Entidades adscritas
- Archivo General de la Nación
- Instituto Colombiano de Antropología e Historia - ICANH
- Instituto Caro y Cuervo

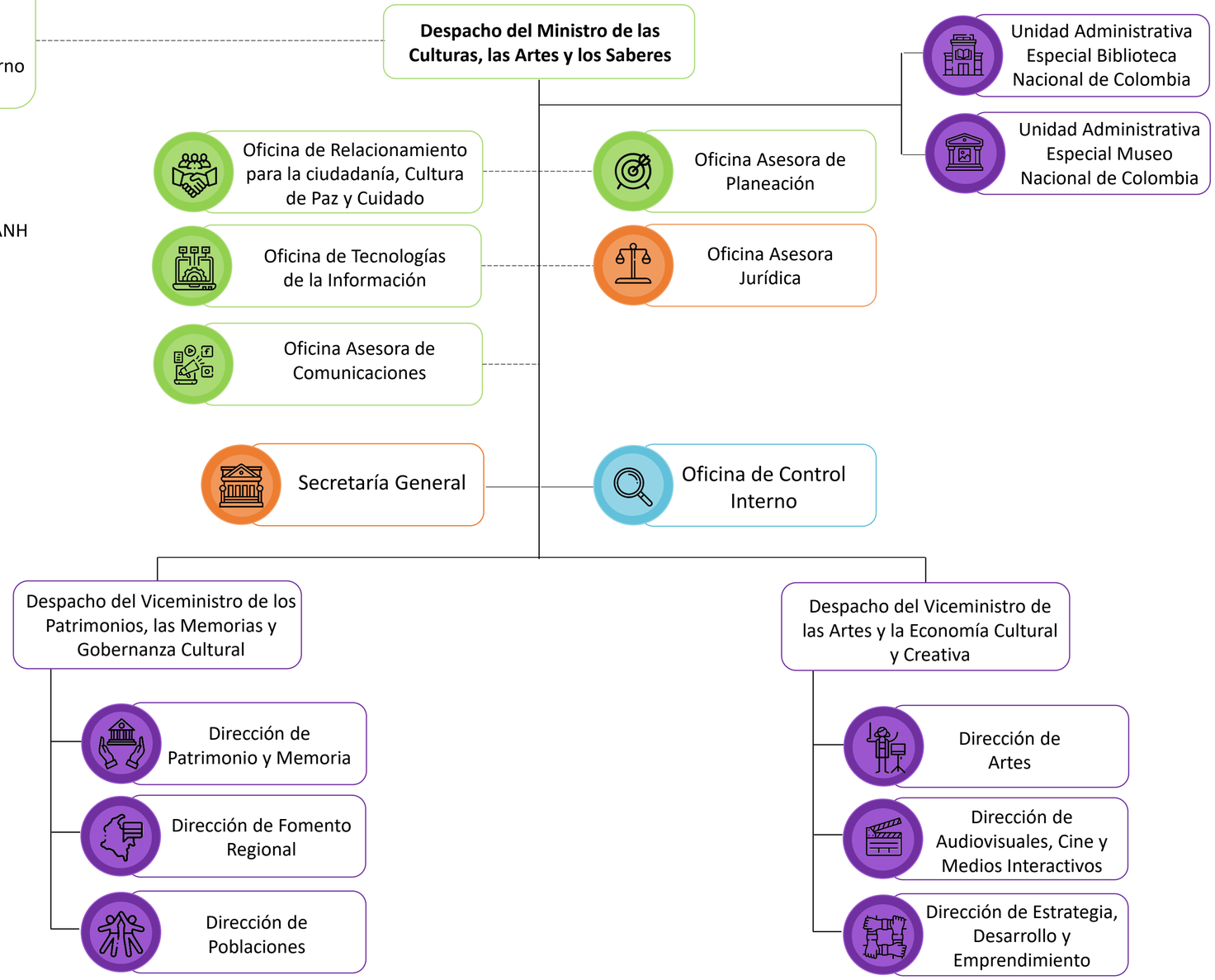

Estructura establecida por:
Decreto 2120 de 2018, Decreto 692 de 2020, la Ley 2319 de 2023 y el Decreto 1590 de 2024

Culturas

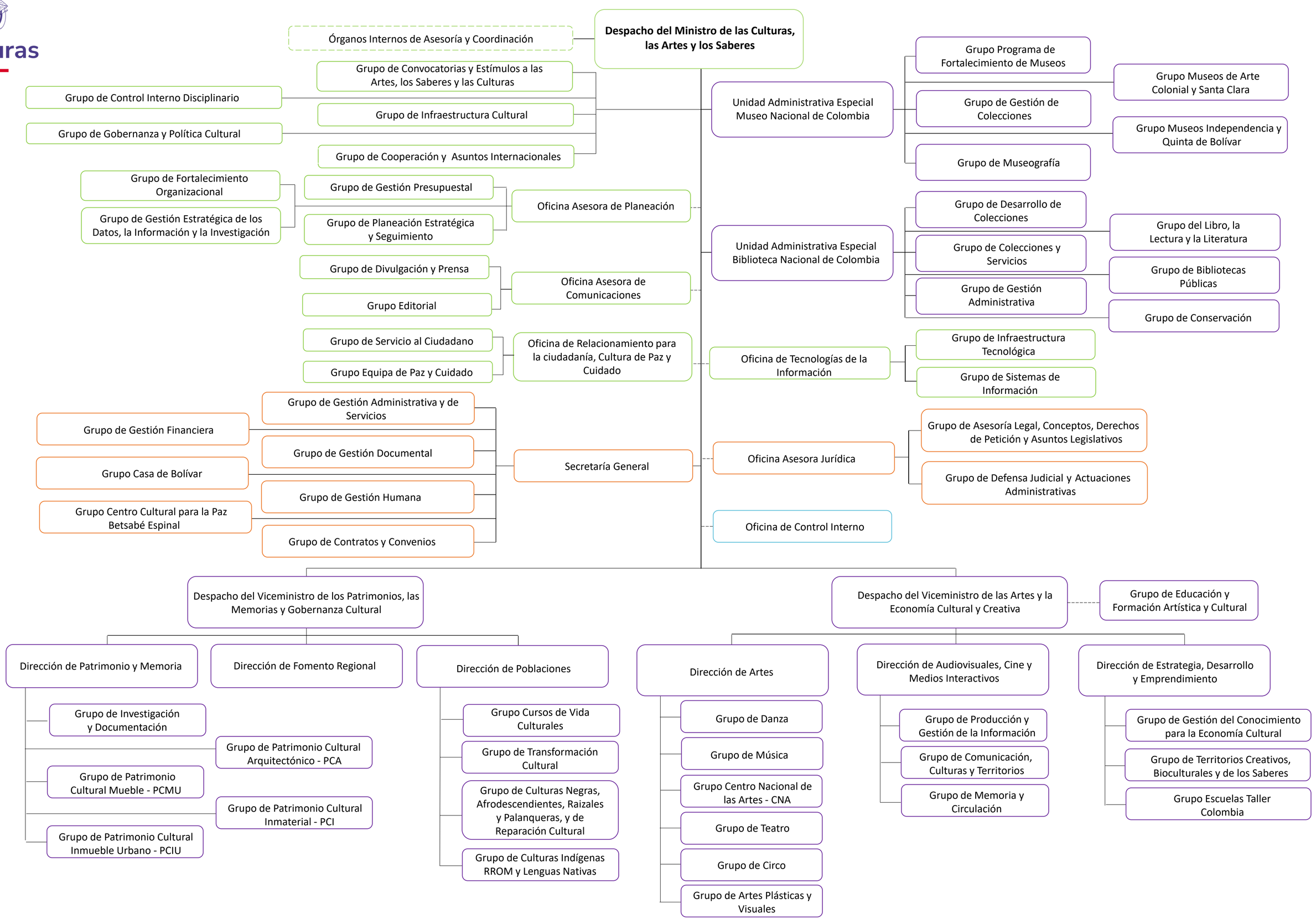
Despacho del Ministro de las Culturas, las Artes y los Saberes
Órganos Internos de Asesoría y Coordinación
Grupo de Convocatorias y Estímulos a las Artes, los Saberes y las Culturas
Grupo de Control Interno Disciplinario
Grupo de Infraestructura Cultural
Grupo de Gobernanza y Política Cultural
Grupo de Cooperación y Asuntos Internacionales
Oficina Asesora de Planeación
Grupo de Fortalecimiento Organizacional
Grupo de Gestión Presupuestal
Grupo de Gestión Estratégica de los Datos, la Información y la Investigación
Grupo de Planeación Estratégica y Seguimiento
Oficina Asesora de Comunicaciones
Grupo de Divulgación y Prensa
Grupo Editorial
Oficina de Relacionamiento para la ciudadanía, Cultura de Paz y Cuidado
Grupo de Servicio al Ciudadano
Grupo Equipa de Paz y Cuidado
Secretaría General
Grupo de Gestión Administrativa y de Servicios
Grupo de Gestión Financiera
Grupo de Gestión Documental
Grupo Casa de Bolívar
Grupo de Gestión Humana
Grupo Centro Cultural para la Paz Betsabé Espinal
Grupo de Contratos y Convenios
Unidad Administrativa Especial Museo Nacional de Colombia
Grupo Programa de Fortalecimiento de Museos
Grupo Museos de Arte Colonial y Santa Clara
Grupo de Gestión de Colecciones
Grupo Museos Independencia y Quinta de Bolívar
Grupo de Museografía
Unidad Administrativa Especial Biblioteca Nacional de Colombia
Grupo de Desarrollo de Colecciones
Grupo del Libro, la Lectura y la Literatura
Grupo de Colecciones y Servicios
Grupo de Bibliotecas Públicas
Grupo de Gestión Administrativa
Grupo de Conservación
Oficina de Tecnologías de la Información
Grupo de Infraestructura Tecnológica
Grupo de Sistemas de Información
Oficina Asesora Jurídica
Grupo de Asesoría Legal, Conceptos, Derechos de Petición y Asuntos Legislativos
Grupo de Defensa Judicial y Actuaciones Administrativas
Oficina de Control Interno
Despacho del Viceministro de los Patrimonios, las Memorias y Gobernanza Cultural
Dirección de Patrimonio y Memoria
Grupo de Investigación y Documentación
Grupo de Patrimonio Cultural Arquitectónico - PCA
Grupo de Patrimonio Cultural Mueble - PCMU
Grupo de Patrimonio Cultural Inmaterial - PCI
Grupo de Patrimonio Cultural Inmueble Urbano - PCIU
Dirección de Fomento Regional
Dirección de Poblaciones
Grupo Cursos de Vida Culturales
Grupo de Transformación Cultural
Grupo de Culturas Negras, Afrodescendientes, Raizales y Palanqueras, y de Reparación Cultural
Grupo de Culturas Indígenas RROM y Lenguas Nativas
Despacho del Viceministro de las Artes y la Economía Cultural y Creativa
Grupo de Educación y Formación Artística y Cultural
Dirección de Artes
Grupo de Danza
Grupo de Música
Grupo Centro Nacional de las Artes - CNA
Grupo de Teatro
Grupo de Circo
Grupo de Artes Plásticas y Visuales
Dirección de Audiovisuales, Cine y Medios Interactivos
Grupo de Producción y Gestión de la Información
Grupo de Comunicación, Culturas y Territorios
Grupo de Memoria y Circulación
Dirección de Estrategia, Desarrollo y Emprendimiento
Grupo de Gestión del Conocimiento para la Economía Cultural
Grupo de Territorios Creativos, Bioculturales y de los Saberes
Grupo Escuelas Taller Colombia